



社團法人

台灣消費者保護協會

市售現場調製咖啡之咖啡因含量標示
調查活動 結案報告書



112年9月5日

市售現場調製咖啡之咖啡因含量標示調查活動

結案報告書

起緣

國內二大飲料市場-茶葉與咖啡，消費族群眾多，店家如雨後春筍般林立，除茶葉飲料素為國人所喜愛，喝咖啡也形成氣候，消費族群人數有追上茶飲的驅勢，變成大家一年四季，不中斷的選項，但這持續成長的市場，影響國人健康甚廣的咖啡因含量問題，政府也訂定相關規定及實施期程，但店家是否依規定清楚標示，讓消費者有所選擇，必須去正視。

目的

台灣消費者保護協會基於保護消費權益與健康下，擬進行「市售手搖咖啡之咖啡因含量標示」調查活動，了解日益深受大眾喜愛的手搖咖啡冷飲，是否依規標示咖啡因含量及含量與實際檢驗結果是否相符，並彙整分析報告，若有違規除公佈週知，並提供主管衛生機關監督參考用，確保消費權益的維護與健康。

壹、補助單位

行政院消費者保護處

貳、主辦單位

社團法人台灣消費者保護協會（台灣消保協會）

參、調查執行

- 期程：一一二年五月至九月

對象：台南、高雄、屏東地區手搖冷飲店，以具稅籍登記之連鎖飲料業、連鎖便利商店業及連鎖速食業等品牌連鎖店為主。

樣本數：台南 15 家、高雄 26 家、屏東 10 家共 51 件樣本

- 編組：

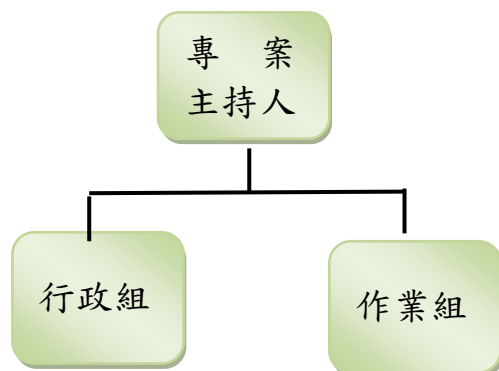

專案主持人：負責企劃執行、指揮調查與採樣活動等整體運作管理

行政組：負責活動連絡，計時人員聘僱、文書作業準備，樣品送驗，資料彙整分析與結案報告

作業組：負責執行調查取樣等實務作業

肆、活動期程

日期	2月	3-4月	7-8月	9-10月
項目	企劃	籌備	執行	結報

伍、檢驗項目

1、項目：黑咖啡飲料(咖啡因)

2、檢驗標準：

連鎖飲料便利商店及速食業之現場調製飲料標示規定」
第4點：

1. 含咖啡因成分之現場調製飲料，應標示該杯飲料總 咖啡因含量之最高值，並加註「最高值」。
2. 或以紅黃綠標示區分咖啡因含量。該標示得以符號或圖樣標示之。

- (1) 紅色代表每杯咖啡因總含量二百零一毫克以上。
- (2) 黃色代表每杯咖啡因總含量一百零一毫克至二百毫克。
- (3) 綠色代表每杯咖啡因總含量一百毫克以下。

3、檢驗依據：

- 咖啡因：1. 衛授食字第 1111300624 號
2. 食品安全衛生管理法第二十五條第二項。
3. 連鎖飲料便利商店及速食業之現場調製標示規定修正規定。

(調查表如下附)

4、驗證單位：衛福部認證合格機構-

(SGS 台灣檢驗科技股份有限公司)

陸、市調內容

(一)店家資料

社團法人台灣消費者保護協會

(高雄)現場調製咖啡(因)含量標示調查店家資料表

取樣日期：112年7月12日與7月14日

編號	店家名稱	地址	電話	購買時間	SGS 報告編號 AVC237000
1	亨利咖啡	高雄市新興區振華里仁智街 242號1樓	072210856	7/12 13:35	54
2	新銳咖啡	高雄市三民區鼎中路172號	073508520	7/12 15:10	60
3	街頭咖啡	高雄市苓雅區建國一路201 號	072256006	7/12 11:38	57
4	尚品咖啡	高雄市苓雅區四維二路88號	077213918	7/12 10:04	50
5	好夥伴咖啡	高雄市三民區文安南街170 號	077778840	7/14 11:10	126
6	多那之(連鎖)	高雄市鳳山區青年路二段 401號	077676655	7/14 10:26	127
7	路易莎咖啡 (連鎖)	高雄市三民區澄清路519號	073810066	7/14 10:10	128
8	RUNA CAFE	高雄市苓雅區林泉街78號	077224753	7/12 10:20	51
9	百瓦哥咖啡	高雄市三民區正興路181號	073927238	7/12 14:19	59
10	全聯福利中心 (連鎖)	高雄市鳳山區青年路二段 421號	077778239	7/14 10:36	129
11	中油複合商店 (連鎖)	高雄市三民區建工路566號	073832928	7/14 12:05	130
12	92度半咖啡 (連鎖)	高雄市苓雅區興中一路338 號	0971751221	7/12 10:33	52
13	真心豆行	高雄市苓雅區苓雅一路 404-8號	073337366	7/12 10:40	53
14	85°C(連鎖)	高雄市前金區七賢二路235 號	072118200	7/12 11:20	56
15	咖啡覺醒	高雄市前金區中山二路547 號	072156005	7/12 10:55	55
16	麥當勞(連鎖)	高雄市三民區澄清路550號	077778077	7/14 9:54	131
17	星巴克(連鎖)	高雄市三民區文衡路505號	077806128	7/14 10:13	132

18	Mister Donut (連鎖)	高雄市鳳山區文化路 59 號 1 樓	077905242	7/14 11 : 40	133
19	黑沃咖啡(連 鎖)	高雄市三民區正忠路 228-1 號	073830381	7/12 14 : 00	58
20	萊爾富(連鎖)	高雄市鳳山區文化路 71 號	077905137	7/14 11 : 30	134
21	歐客佬(連鎖)	高雄市三民區文濱路 25 號	077775466	7/14 11 : 21	135
22	家樂福(連鎖)	高雄市三民區澄清路 635 號	073943858	7/14 10 : 02	136
23	7-ELEVEN(連 鎖)	高雄市鳳山區文衡路 558 號 1 樓	077851397	7/14 10 : 20	137
24	卡啡那(連鎖)	高雄市鳳山區文濱路 131 號	077777228	7/14 10 : 48	138
25	全家便利商店 (連鎖)	高雄市鳳山區青年路二段 460 號	077778107	7/14 10 : 32	139
26	OK 超商	高雄市楠梓區楠陽路 140 號	079631420	7/21 09 : 59	166

高雄地區採樣照片

編號	店家名稱	店家照片	產品交貨照片
1	亨利咖啡		
2	新銳咖啡		
3	街頭咖啡		
4	尚品咖啡		
5	好夥伴咖啡		
6	多那之(連鎖)		
7	路易莎咖啡 (連鎖)		

8	RUNA CAFE		
9	百瓦哥咖啡		
10	全聯福利中心 (連鎖)		
11	中油複合商店 (連鎖)		
12	92度半咖啡 (連鎖)		
13	真心豆行		
14	85°C(連鎖)		

15	咖啡覺醒		
16	麥當勞(連鎖)		
17	星巴克(連鎖)		
18	Mister Donut(連鎖)		
19	黑沃咖啡(連鎖)		
20	萊爾富(連鎖)		
21	歐客佬(連鎖)		

22	家樂福(連鎖)		
23	7-ELEVEN(連鎖)		
24	咖啡那(連鎖)		
25	全家便利商店(連鎖)		
26	OK 超商		

(台南)現場調製咖啡(因)含量標示調查店家資料表

取樣日期：112 年 7 月 11 日 與 7 月 17 日

編號	店家名稱	地址	電話	購買時間	SGS 報告編號 AVC237000
1	三皇三家(連鎖)	台南市東區中華東路二段 231 號	062681339	7/11 11:31	39
2	地果咖啡	台南市仁德區大同路三段 838 號	062903131	7/11 10:28	40
3	窄門咖啡館	台南市中西區南門路 67 號 2 樓	062110508	7/11 14:00	41
4	深藍咖啡館旗艦店	台南市安平區建平路 335 號	062933331	7/17 10 : 50	145
5	kokoni café	台南市中西區西門路二段 372 巷 23-1 號	062231591	7/11 13:46	42
6	Mini Izzy cafe(連鎖)	台南市中西區民族路三段 150 號	062200250	7/17 11 : 36	146
7	客美多咖啡 (連鎖)	台南市中西區民生路一段 76 號	062255799	7/11 13:46	43
8	崙 Island Cafe	台南市中西區民族路三段 2 號 2 樓	062008001	7/17 12 : 00	148
9	I'M COFFEE(連	台南市東區勝利路 118 號	062088302	7/17 9 : 56	142
10	DAVID YANG	台南市中西區府前路一段 185 號	062158815	7/11 14:23	44
11	BUS-7 Café	台南市中西區南門路 73 號	062214795	7/11 14:20	45
12	木木森咖啡	台南市東區光明街 117 號	0981728413	7/17 13 : 35	147
13	ORO 咖啡館	台南市東區凱旋路 105 號	062093530	7/11 11:09	46
14	曲屋咖啡	台南市南區府緯街 82 號	062212208	7/17 10 : 22	143
15	Dawn Room	台南市安平區建平路 139 號	062934139	7/17 11 : 05	144

台南地區採樣照片

編號	店家名稱	店家照片	產品交貨照片
1	三皇三 家		
2	地果咖 啡		
3	窄門咖 啡館		
4	深藍咖 啡旗艦 店		
5	kokoni café		
6	Mini Izzy cafe		
7	客美多 咖啡		

8	蔦 Island Cafe		
9	IM COFFEE		
10	DAVID YANG		
11	BUS-7 Café		
12	木木森 咖啡		
13	ORO 咖 啡館		
14	曲屋咖 啡		
15	Dawn Room		

(屏東)現場調製咖啡(因)含量標示調查店家資料表

取樣日期：112 年 7 月 13 日

編號	店家名稱	地址	電話	購買時間	SGS 報告編號 AVC237000
1	SUBWAY(連鎖)	屏東縣屏東市民生路 325 號	087332888	7/13 13:11	111
2	肯德基 KFC (連鎖)	屏東縣屏東市逢甲路 72 號	087322724	7/13 11:25	112
3	漢堡王(連鎖)	屏東縣屏東市公園路 38 號	087333988	7/13 10:29	113
4	摩斯漢堡(連鎖)	屏東縣屏東市中正路 271 號	087376946	7/13 10:21	114
5	cama café(連鎖)	屏東縣屏東市民族路 165 號	087667816	7/13 11:03	115
6	咖啡深藏(連鎖)	屏東縣屏東市民生路 282 號	087331010	7/13 13:05	116
7	維克早午餐 (連鎖)	屏東縣屏東市上海路 1 號	087656222	7/13 11:35	117
8	HERE 149	屏東縣屏東市忠孝路 149 號	0975467149	7/13 10:40	118
9	chillcafe	屏東縣屏東市成都街 1 號	087332228	7/13 10:55	119
10	敲咖啡	屏東縣屏東市成功路 131 之 6 號	087320800	7/13 10:50	120

屏東地區採樣照片

編號	店家名稱	店家照片	產品交貨照片
1	SUBWAY		

2	肯德基 KFC		
3	漢堡王		
4	摩斯漢堡		
5	cama café		
6	咖啡深藏		
7	維克早午餐		
8	HERE 149		
9	chillcafe		
10	敲咖啡		

(二)檢驗結果

社團法人台灣消費者保護協會

(高雄)現場調製咖啡(因)含量檢驗結果彙總表

檢驗單位：SGS 台灣檢驗科技股份有限公司

日期：112年7月12.14日

檢驗標準：①紅色代表：每杯咖啡因總含量二百零一毫克以上。②黃色代表：每杯咖啡因總含量一百零一毫克至二百毫克。③綠色代表：每杯咖啡因總含量一百毫克以下。

標示方式：標示應以中文顯著標示，得以卡片、菜單註記、標記(標籤)、標示牌(板)、QR Code 或其他電子化方式揭露，採張貼懸掛、立(插)牌、黏貼或其他足以明顯辨明之方式，擇一為之。

編號	店家名稱	店家咖啡因標示	店家標示內容	店家標示方式	檢驗項目	檢驗標準結果 (mg/100mL)	每杯咖啡 ml 容量及 咖啡因總含量 mg	備註 (與標示是否相符)
1	亨利咖啡	<input type="checkbox"/> 有 <input checked="" type="checkbox"/> 沒有			咖啡因含量	49.5		<input type="checkbox"/> 符合 <input type="checkbox"/> 不符合
2	新銳咖啡	<input type="checkbox"/> 有 <input checked="" type="checkbox"/> 沒有			咖啡因含量	53.5		<input type="checkbox"/> 符合 <input type="checkbox"/> 不符合
3	街頭咖啡	<input checked="" type="checkbox"/> 有 <input type="checkbox"/> 沒有	①紅色代表	菜單	咖啡因含量	55.7	600ml 55.7x6=334.2	<input checked="" type="checkbox"/> 符合 <input type="checkbox"/> 不符合
4	尚品咖啡	<input type="checkbox"/> 有 <input checked="" type="checkbox"/> 沒有			咖啡因含量	43.7		<input type="checkbox"/> 符合 <input type="checkbox"/> 不符合
5	好夥伴咖啡	<input type="checkbox"/> 有 <input checked="" type="checkbox"/> 沒有			咖啡因含量	34.5		<input type="checkbox"/> 符合 <input type="checkbox"/> 不符合
6	多那之	<input type="checkbox"/> 有 <input checked="" type="checkbox"/> 沒有			咖啡因含量	58.8		<input type="checkbox"/> 符合 <input type="checkbox"/> 不符合
7 ※	路易莎咖啡	<input checked="" type="checkbox"/> 有 <input type="checkbox"/> 沒有	①紅色代表	官網標示	咖啡因含量	54.0	360ml 54x3.6=194.4	<input type="checkbox"/> 符合 <input type="checkbox"/> 不符合
8	RUNA CAFE	<input type="checkbox"/> 有 <input checked="" type="checkbox"/> 沒有			咖啡因含量	46.2		<input type="checkbox"/> 符合 <input type="checkbox"/> 不符合
9	百瓦哥咖啡	<input type="checkbox"/> 有 <input checked="" type="checkbox"/> 沒有			咖啡因含量	66.3		<input type="checkbox"/> 符合 <input type="checkbox"/> 不符合
10	全聯福利中心	<input checked="" type="checkbox"/> 有 <input type="checkbox"/> 沒有	②黃色代表 188.1 mg	標示牌	咖啡因含量	43.9	300ml 43.9x3=131.7	<input checked="" type="checkbox"/> 符合 <input type="checkbox"/> 不符合
11	中油複合商店	<input checked="" type="checkbox"/> 有 <input type="checkbox"/> 沒有	②黃色代表	標示牌	咖啡因含量	75.4	360ml 75.4x3.6=271.4	<input type="checkbox"/> 符合 <input checked="" type="checkbox"/> 不符合
12	92度半咖啡	<input checked="" type="checkbox"/> 有 <input type="checkbox"/> 沒有	①紅色代表	菜單	咖啡因含量	93.7	500ml 93.7x5=468.5	<input checked="" type="checkbox"/> 符合 <input type="checkbox"/> 不符合

13	真心豆行	<input type="checkbox"/> 有 <input checked="" type="checkbox"/> 沒有			咖啡因含量	58.9		<input type="checkbox"/> 符合 <input type="checkbox"/> 不符合
14	85°C	<input checked="" type="checkbox"/> 有 <input type="checkbox"/> 沒有	399.7 mg	菜單	咖啡因含量	50.1	500ml $50.1 \times 5 = 250.5$	<input checked="" type="checkbox"/> 符合 <input type="checkbox"/> 不符合
15	咖啡覺醒	<input type="checkbox"/> 有 <input checked="" type="checkbox"/> 沒有			咖啡因含量	63.0		<input type="checkbox"/> 符合 <input type="checkbox"/> 不符合
16	麥當勞	<input checked="" type="checkbox"/> 有 <input type="checkbox"/> 沒有	①紅色代表 257 mg	官網標示	咖啡因含量	55.8	360ml $55.8 \times 3.6 = 201.1$	<input checked="" type="checkbox"/> 符合 <input type="checkbox"/> 不符合
17	星巴克	<input checked="" type="checkbox"/> 有 <input type="checkbox"/> 沒有	①紅色代表 301 mg	食品標示	咖啡因含量	42.1	480ml $42.1 \times 4.8 = 202.1$	<input checked="" type="checkbox"/> 符合 <input type="checkbox"/> 不符合
18	Mister Donut	<input checked="" type="checkbox"/> 有 <input type="checkbox"/> 沒有	②黃色代表	菜單註記	咖啡因含量	36.2	350ml $36.2 \times 3.5 = 126.7$	<input checked="" type="checkbox"/> 符合 <input type="checkbox"/> 不符合
19 ※	黑沃咖啡	<input checked="" type="checkbox"/> 有 <input type="checkbox"/> 沒有	①紅色代表	標示牌	咖啡因含量	58.2	300ml $58.2 \times 3 = 174.6$	<input type="checkbox"/> 符合 <input type="checkbox"/> 不符合
20	萊爾富	<input checked="" type="checkbox"/> 有 <input type="checkbox"/> 沒有	227 mg	咖啡因表	咖啡因含量	31.0	500ml $31 \times 5 = 155$	<input checked="" type="checkbox"/> 符合 <input type="checkbox"/> 不符合
21 ※	歐客佬	<input checked="" type="checkbox"/> 有 <input type="checkbox"/> 沒有	①紅色代表	菜單註記	咖啡因含量	42.8	350ml $42.8 \times 3.5 = 149.8$	<input type="checkbox"/> 符合 <input type="checkbox"/> 不符合
22	家樂福	<input checked="" type="checkbox"/> 有 <input type="checkbox"/> 沒有	②黃色代表	菜單註記	咖啡因含量	45.7	450ml $45.7 \times 4.5 = 205.6$	<input type="checkbox"/> 符合 <input checked="" type="checkbox"/> 不符合
23	7-ELEVEN	<input checked="" type="checkbox"/> 有 <input type="checkbox"/> 沒有	237.7 mg	菜單註記	咖啡因含量	38.7	450ml $38.7 \times 4.5 = 174.1$	<input checked="" type="checkbox"/> 符合 <input type="checkbox"/> 不符合
24	咖啡那	<input checked="" type="checkbox"/> 有 <input type="checkbox"/> 沒有	①紅色代表	咖啡因表	咖啡因含量	71.9	350ml $71.9 \times 3.5 = 251.6$	<input checked="" type="checkbox"/> 符合 <input type="checkbox"/> 不符合
25	全家便利商店	<input checked="" type="checkbox"/> 有 <input type="checkbox"/> 沒有	224 mg	標示手冊	咖啡因含量	46.1	350ml $46.1 \times 3.5 = 161.35$	<input checked="" type="checkbox"/> 符合 <input type="checkbox"/> 不符合
26	OK 超商	<input checked="" type="checkbox"/> 有 <input type="checkbox"/> 沒有	206.5mg	標示手冊	咖啡因含量	56.6	450ml $56.6 \times 4.5 = 254.7$	<input type="checkbox"/> 符合 <input checked="" type="checkbox"/> 不符合

(台南)現場調製咖啡(因)含量檢驗結果彙總表

檢驗單位：SGS 台灣檢驗科技股份有限公司

日期：112 年 7 月 11.17 日

檢驗標準：①紅色代表:每杯咖啡因總含量二百零一毫克以上。 ②黃色代表:每杯咖啡因總含量一百零一毫克至二百毫克。 ③綠色代表:每杯咖啡因總含量一百毫克以下。

標示方式；標示應以中文顯著標示，得以卡片、菜單註記、標記(標籤)、標示牌(板)、QR Code 或其他電子化方式揭露，採張貼懸掛、立(插)牌、黏貼或其他足以明顯辨明之方式，擇一為之。

編號	店家名稱	店家咖啡因標示	店家標示內容	店家標示方式	檢驗項目	檢驗標準結果 (mg/100mL)	每杯咖啡 ml 容量及咖啡因總含量 mg	備註 (與標示是否相符)
1	三皇三家	<input type="checkbox"/> 有 <input checked="" type="checkbox"/> 沒有			咖啡因含量	62.0		<input type="checkbox"/> 符合 <input type="checkbox"/> 不符合
2	地果咖啡	<input type="checkbox"/> 有 <input checked="" type="checkbox"/> 沒有			咖啡因含量	65.7		<input type="checkbox"/> 符合 <input type="checkbox"/> 不符合
3	窄門咖啡館	<input type="checkbox"/> 有 <input checked="" type="checkbox"/> 沒有			咖啡因含量	105.3		<input type="checkbox"/> 符合 <input type="checkbox"/> 不符合
4	深藍咖啡旗艦店	<input type="checkbox"/> 有 <input checked="" type="checkbox"/> 沒有			咖啡因含量	61.0		<input type="checkbox"/> 符合 <input type="checkbox"/> 不符合
5	kokoni café	<input type="checkbox"/> 有 <input checked="" type="checkbox"/> 沒有			咖啡因含量	66.7		<input type="checkbox"/> 符合 <input type="checkbox"/> 不符合
6	Mini Izzy cafe	<input checked="" type="checkbox"/> 有 <input type="checkbox"/> 沒有	②黃色代表	標示牌	咖啡因含量	55.5	$\frac{360\text{ml}}{55.5 \times 3.6} = 199.8$	<input checked="" type="checkbox"/> 符合 <input type="checkbox"/> 不符合
7	客美多咖啡	<input checked="" type="checkbox"/> 有 <input type="checkbox"/> 沒有	③綠色代表 95.7 mg	卡片	咖啡因含量	76.1	$\frac{300\text{ml}}{76.1 \times 3} = 228.3$	<input type="checkbox"/> 符合 <input checked="" type="checkbox"/> 不符合
8	崙 Island Cafe	<input type="checkbox"/> 有 <input checked="" type="checkbox"/> 沒有			咖啡因含量	66.2		<input type="checkbox"/> 符合 <input type="checkbox"/> 不符合
9	I'M COFFEE	<input type="checkbox"/> 有 <input checked="" type="checkbox"/> 沒有			咖啡因含量	52.9		<input type="checkbox"/> 符合 <input type="checkbox"/> 不符合
10	DAVID YANG	<input type="checkbox"/> 有 <input checked="" type="checkbox"/> 沒有			咖啡因含量	47.8		<input type="checkbox"/> 符合 <input type="checkbox"/> 不符合
11	BUS-7 Café	<input type="checkbox"/> 有 <input checked="" type="checkbox"/> 沒有			咖啡因含量	57.4		<input type="checkbox"/> 符合 <input type="checkbox"/> 不符合
12	木木森咖啡	<input type="checkbox"/> 有 <input checked="" type="checkbox"/> 沒有			咖啡因含量	31.3		<input type="checkbox"/> 符合 <input type="checkbox"/> 不符合
13	ORO 咖啡館	<input type="checkbox"/> 有 <input checked="" type="checkbox"/> 沒有			咖啡因含量	88.7		<input type="checkbox"/> 符合 <input type="checkbox"/> 不符合

14	曲屋咖啡	<input type="checkbox"/> 有 <input checked="" type="checkbox"/> 沒有			咖啡因 含量	62.4		<input type="checkbox"/> 符合 <input type="checkbox"/> 不符合
15	Dawn Room	<input type="checkbox"/> 有 <input checked="" type="checkbox"/> 沒有			咖啡因 含量	69.8		<input type="checkbox"/> 符合 <input type="checkbox"/> 不符合

(屏東)現場調製咖啡(因)含量檢驗結果彙總表

檢驗單位：SGS 台灣檢驗科技股份有限公司

日期：112 年 7 月 13 日

檢驗標準：①紅色代表：每杯咖啡因總含量二百零一毫克以上。 ②黃色代表：每杯咖啡因總含量一百零一毫克至二百毫克。 ③綠色代表：每杯咖啡因總含量一百毫克以下。

標示方式；標示應以中文顯著標示，得以卡片、菜單註記、標記(標籤)、標示牌(板)、QR Code 或其他電子化方式揭露，採張貼懸掛、立(插)牌、黏貼或其他足以明顯辨明之方式，擇一為之。

編號	店家名稱	店家咖啡因標示	店家標示內容	店家標示方式	檢驗項目	檢驗標準結果 (mg/100mL)	每杯咖啡 ml 容量及 咖啡因總含量 mg	備註 (與標示是否相符)
1	SUBWAY	<input type="checkbox"/> 有 <input checked="" type="checkbox"/> 沒有			咖啡因含量	50.2		<input type="checkbox"/> 符合 <input type="checkbox"/> 不符合
2	肯德基 KFC	<input checked="" type="checkbox"/> 有 <input type="checkbox"/> 沒有	①紅色代表	菜單註記	咖啡因含量	86.9	$\frac{360\text{ml}}{86.9 \times 3.6 = 312.8}$	<input checked="" type="checkbox"/> 符合 <input type="checkbox"/> 不符合
3	漢堡王	<input checked="" type="checkbox"/> 有 <input type="checkbox"/> 沒有	②黃色代表	官網說明	咖啡因含量	78.7	$\frac{360\text{ml}}{78.7 \times 3.6 = 283.3}$	<input type="checkbox"/> 符合 <input checked="" type="checkbox"/> 不符合
4	摩斯漢堡	<input checked="" type="checkbox"/> 有 <input type="checkbox"/> 沒有	176 mg	菜單註記	咖啡因含量	27.9	$\frac{360\text{ml}}{27.9 \times 3.6 = 100.4}$	<input checked="" type="checkbox"/> 符合 <input type="checkbox"/> 不符合
5	cama café	<input checked="" type="checkbox"/> 有 <input type="checkbox"/> 沒有	246.2 mg	官網說明	咖啡因含量	61.6	$\frac{450\text{ml}}{61.6 \times 4.5 = 277.2}$	<input type="checkbox"/> 符合 <input checked="" type="checkbox"/> 不符合
6	咖啡深藏	<input type="checkbox"/> 有 <input checked="" type="checkbox"/> 沒有			咖啡因含量	82.0		<input type="checkbox"/> 符合 <input type="checkbox"/> 不符合
7	維克早午餐	<input type="checkbox"/> 有 <input checked="" type="checkbox"/> 沒有			咖啡因含量	40.6		<input type="checkbox"/> 符合 <input type="checkbox"/> 不符合
8	HERE 149	<input type="checkbox"/> 有 <input checked="" type="checkbox"/> 沒有			咖啡因含量	88.6		<input type="checkbox"/> 符合 <input type="checkbox"/> 不符合
9	chillcafe	<input type="checkbox"/> 有 <input checked="" type="checkbox"/> 沒有			咖啡因含量	53.3		<input type="checkbox"/> 符合 <input type="checkbox"/> 不符合
10	敲咖啡	<input type="checkbox"/> 有 <input checked="" type="checkbox"/> 沒有			咖啡因含量	46.0		<input type="checkbox"/> 符合 <input type="checkbox"/> 不符合

柒、結果分析與建議

今年七月十一日至十七日間針對高雄、台南、屏東等南部知名飲品連鎖店與網美咖啡店店家，進行咖啡飲品(咖啡因)抽驗與標示內容與方式調查，依照「連鎖飲料便利商店及速食業之現場調製飲料標示規定」。

第 4 點：

1. 含咖啡因成分之現場調製飲料，應標示該杯飲料總咖啡因含量之最高值，並加註「最高值」。
2. 或以紅黃綠標示區分咖啡因含量。該標示得以符號或圖樣標示之。
 - (1) 紅色代表每杯咖啡因總含量二百零一毫克以上。
 - (2) 黃色代表每杯咖啡因總含量一百零一毫克至二百毫克。
 - (3) 綠色代表每杯咖啡因總含量一百毫克以下。

台灣消保協會此次調查依然採用模仿一般消費者購買模式，並未告知店家，購買者身分，購買當天就直送 SGS 實驗室檢驗，此次抽驗樣品中，總共抽驗南部店家 高雄 26 家、台南 15 家、屏東 10 家，共計 51 家。

※ 店家未標示： $28 \text{ 家} \div 51 \text{ 家} = 54.9 \%$

※ 店家咖啡因含量不符合： $6 \text{ 家} \div 20 \text{ 家} = 30 \%$

(另有 3 家有疑慮，不列入計算，待法規釋疑)

(1) 高雄店家未標示及咖啡因含量不符說明：

高雄地區抽驗以全國或地區知名飲品連鎖店為主，有標示咖啡因的店家有 17 家，未標示的有 9 家，店家未標示率 34.6%，其樣品檢驗結果，高雄地區 26 個店家以咖啡因數值 mg/100ml 定檢，數值皆在「連鎖飲料便利商店及速食業之現場調製飲料標示規定」，以綠色代表每杯咖啡因總含量一百毫克以下，但用實際購買咖啡容量(350ml 至 600ml 區間)乘以每 mg/100ml 測出來之定檢值，每杯咖啡因總含量數值應會落在紅色或黃色代表區間。有標示咖啡因的店家中，其所標示之咖啡因每杯總含量顏色代表或數值最高值內，有 11 家(含五大超商其中 4 家 7-11. 全家. 萊爾富. 全聯.) 及星巴克. 麥當勞等，檢驗結果含量與標示相符合，不符合率 21.4%(3÷14)，有疑慮 3 家。

(2) 台南店家未標示及咖啡因含量不符說明：

台南地區方面，抽檢 15 家只有 2 家，店家未標示率 86.7% (客美多. Mini lazy)，其咖啡因內容，與樣品檢驗結果，台南地區 15 個店家以咖啡因數值 mg/100ml 定檢，數值皆在「連鎖飲料便利商店及速食業之現場調製飲料標示規定」，以綠色代表每杯

咖啡因總含量一百毫克以下，但用實際購買咖啡容量(350ml 至 600ml 區間)乘以 mg/100ml 測出來之定檢值，每杯咖啡因總含量數值應會落在紅色或黃色代表區間。有標示咖啡因內容的 2 間店家中，其所標示之咖啡因每杯總含量顏色代表或數值最高值內，僅 Minilazy 標示與檢驗結果相符，不符合率 50%。窄門咖啡館其咖啡因檢驗數值 105.3mg/100ml，為本次所有抽測地區店家中數值最高。

(3)屏東店家未標示及咖啡因含量不符說明：

而屏東地區此次抽檢 10 家，以咖啡因數值 mg/100ml 定檢，皆在「連鎖飲料便利商店及速食業之現場調製飲料標示規定」，以綠色代表每杯咖啡因總含量一百毫克以下，但用實際購買咖啡容量(350ml 至 600ml 區間)乘以每 mg/100ml 測出來之定檢值，每杯咖啡因總含量數值皆落在紅色或黃色代表區間，在其咖啡因內容標示方面，有做標示的皆知名連鎖店家共 4 家，店家未標示率 60%。其標示與檢驗結果相符的是肯德基. 摩斯漢堡 2 家，不符合率 50%。但 SUBWAY 為連鎖知名店家，卻未標示咖啡因內容與方式。

建議：

消費者者有飲用健康及知的權利(不論是網購、外買、現場購買)

(1)揭露方式五花八門，現場購買應讓消費者可立即請楚看到標示

針對南部 51 家飲料店咖啡(因)飲料檢驗結果，如以咖啡因數值 mg/100ml 作為定檢，僅窄門咖啡館在 101mg/100ml 以上標示應為黃色代表，其餘店家檢驗值皆為綠色代表 100mg/100ml 以下，但用實際購買咖啡容量(350ml 至 600ml 區間)乘以每 mg/100ml 測出來之定檢值，每杯咖啡因總含量數值皆落在紅色或黃色代表區間。其標示方法以官網. 菜單. 卡片. 標示牌或手冊居多，並未有統一標註內容與方式，標註方式五花八門，消費者無法一目了然，難以當下得知確實掌握商品訊息。建議可規劃業者須在櫃檯明顯處張貼所規定內容及告示牌大小格式，讓消費者可當下清楚及容易知道所購咖啡因含量與是否符合自己所需。

(2)咖啡因含量標示規定，應普及化市場各行業

法規上規定連鎖店家需標示咖啡因，但現今實體獨立網紅咖啡店家林立多數未標示，但其消費來客數也不亞於連鎖店，有需要有關單位制定一套一致可行的咖啡因內容及標示方法陳列位置等宣達方式，不要有漏網之魚。

(3)咖啡杯容量不同，要有實際的咖啡因含量換算或揭露方式

而就每杯咖啡因總量調查方面，在購買咖啡飲料容量大小會影響其每杯咖啡因總量，導至於業者標示的最高值或紅.黃.綠代表顏色會有標準落差，低值(檢驗數值)高報(最高值)或顏色標示會因飲料容量不同(咖啡因含量不同)產生模糊界線(例如:路易沙咖啡買中杯 360ml 每杯總量 194.4 毫克，業者刊登的紅色代表標示，有疑慮，但如買大杯 450cc 每杯咖啡因總量應會符合其標示)，因此建議可以修正用數值 mg/100ml 容量咖啡因定檢值作為標示的方向，消費者就可依購買的容量換算，乘以定檢值得知每杯咖啡因總含量。

咖啡豆在烘培過程其熟度及咖啡豆進貨批次不一樣，也會導致咖啡豆(因)含量不同，因此呼籲業者應多加檢驗把關，定期更換資訊告知消費者，以維護其飲食安全。一杯 350CC 容量咖啡，約莫 200 毫克咖啡因(根據歐盟食品科學專家委員會評估，咖啡因每日攝取量建議在 300 毫克以下，對健康不致造成影響)，應適量攝取。

(4) 咖啡因「低含量高標示」釋疑

此次有三家業者咖啡檢驗結果顯示含量較低，但業者卻高標示，到底是標示不符還是業者為保險起見，乾脆高標示，以避違規?有待主管機關釋疑。

呼籲各縣市衛生局應加強抽驗的頻率，尤其針對店家咖啡因標示內容與方式宣導是否應設在明顯處，而非只在官網刊登或消者尋問才拿出手冊告知，應再進一步擴大追蹤檢驗與確認標示方式，以維護消費者之消費資訊與健康。

依消費者保護法第五條規定(消費資訊)

政府、企業經營者及消費者均應致力充實消費資訊，提供消費者運用，俾能採取正確合理之消費行為，以維護其安全與權益。

及咖啡因未標示，違反食品安全衛生管理法第 22 條第 1 項，處新台幣三萬元以上，三百萬元以下罰鍰。



本會於112年8月29日召開咖啡因含量及標示方法調查結果記者會，除揭露不合格店家以外，更呼籲業者應留意法規並注意咖啡因含量及標示。記者會當天亦同時發文給屏東市衛生局、台南市衛生局與高雄市衛生局，而衛生局也是動作迅速的於當天即到檢驗不合格的店家進行現場抽驗，希望盡最大努力保障民眾健康與消費資訊權利。

抽檢南高屏咖啡 消保會：55%未依法標示咖啡因含量

抽檢南高屏咖啡，消保會：55%未依法標示咖啡因含量。（記者王榮祥攝）

2023/08/29 11:53 自由時報



〔記者王榮祥／高雄報導〕台灣消費者保護協會今公布台南、高雄、屏東等地咖啡飲料店家抽檢情況，發現逾半數店家、高達 55%未依法標示含咖啡因，有標示的咖啡則有 30%與實際咖啡因含量不吻合，呼籲相關單位、業者應改善。

消保會說明，衛生福利部已於 111 年 6 月 7 日食品安全衛生管理法第 25 條第 2 項規定，公告修正擴大應標示總咖啡因含量產品範圍，並自 112 年 1 月 1 日生效。

修正重點包括一、擴大應標示總咖啡因含量之產品範圍，由「咖啡飲料」修正為「含有咖啡因成分之現場調製飲料」，應標示該杯飲料總咖啡因含量；二、新增 QR Code 或其他電子化方式，作為可標示方法之一。

消保會在 7 月間，陸續前往台南、高雄、屏東地區咖啡飲料店抽查咖啡因含量的標示，並取樣送 SGS 檢驗含量，發現有 54.9 %店家未依法標示，咖啡因含量與實際不符合地也有 30%。

若以區域劃分，高雄部分未標示店家有 35%、與含量不符合率有 21%；台南部分未標示店家達 86%、不符合率 50%；屏東部分未標示店家 60%、不符合率 50%。

消保會表示，抽檢店家包括連鎖速食店、連鎖大賣場、品牌咖啡店、超商等，依照規定若未標示咖啡因，可處 3 萬元以上、3 百萬元以下罰鍰。

消保會認為，店家自衛福部公告到該會抽樣日期已有 1 年時間之久，但抽檢結果卻不甚理想，呼籲業者應積極改善、主管機關也該提高抽查頻率，才能給消費者更多保障。

消保協會抽查南高屏咖啡飲料店 咖啡因揭露方式亂象

2023-08-29 13:04 聯合報 / 記者徐如宜 / 高雄即時報導咖啡



台灣消費者保護協會前往南高屏地區咖啡飲料店，抽查 51 家咖啡因含量的標示並取樣送 SGS 檢驗含量，結果咖啡因 55%不標示，30%含量不符，且店家揭露方式五花八門。

記者徐如宜／攝影

消保會抽查南高屏 51 家飲料店 揭露「咖啡因」標示亂象

14:20 2023/08/29 中時 [柯宗緯](#)



消保協會今舉行記者會，公布 7 月抽查飲料店結果，55%店家不標示咖啡因、30%店家含量不符。(柯宗緯翻攝)



台灣消費者保護協會

地 址：高雄市前鎮區保泰路 355 號 6 樓之 2
電 話：(07) 970-0726 FAX：(07) 970-0675
企 劃：徐邦瀚執行長
執 行：杜振瑋主任
信 箱：cpat3706222@seed.net.tw
網 址：www.cpat.org.tw